# お客様の声　＜ミヤモト家具へのクチコミ＞

★第7回ゲスト　・石川県かほく市在住　山市様
★担当コーディネーター:新規事業部RENSEY金澤本店 副店長代理　中村郁

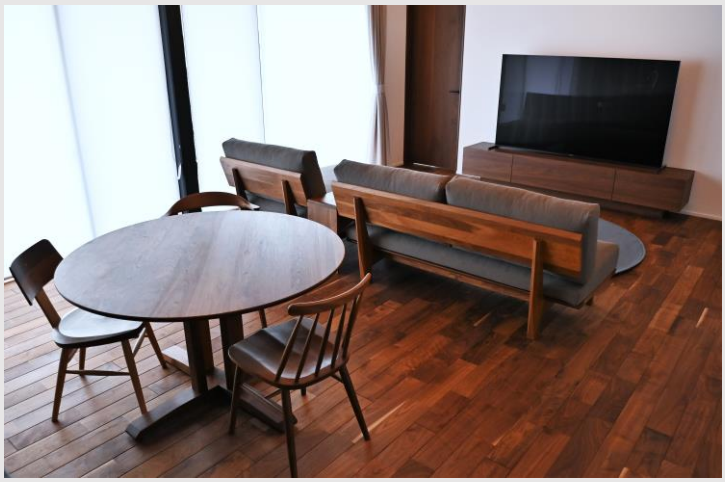

無垢の素材感が際立つ、リビング・ダイニングシーン

**★弊社代表より山市さまのご紹介**

第7回目のゲストとして、かほく市にお住まいの山市さまの新築にお邪魔してまいりました！LD一式の家具をご購入頂いた山市さまは、なんと！床から家具まで全てウォールナットの無垢材！恐るべし拘り！(笑) 優しくて暖かい、ご夫婦の人柄も合わせ、とっても素敵な山市家をご紹介致します！

**①ミヤモト家具の RENSEY を知られたキッカケは何でしたでしょうか？**

A.　元々、いろいろと家具屋さんを回っていました。その中で、他に良い所は無いのかと、ネット検索をしている中で、RENSEYの存在を知りました。それまでもう既に3件の家具屋さんを回った後でしたが、「とりあえず行ってみよう！」と、RENSEYの店舗に伺ったのが最初の始まりです。

**②ミヤモト家具の RENSEY で購入する、「決め手」となった要因は何でしたか？**

A.　まず、店の「雰囲気」と言うか？「お洒落さ」と言えば良いのか？今まで入った家具屋さんの中で、そこはズバ抜けて良かった！**それに家具を見れば、ひとつひとつが本物で、家にも拘っていた私達は、自然と引き込まれていったのだと思います。**また最初に対応してくれたのが中村さんで、**ひとつひとつの製品を、我が子のように紹介してくれたのも印象的で、中でも、1番大きな決め手として言うならば、いろいろとホームページやブログ、動画を全て見る中で耳にした、「情熱は伝染する」という社長の言葉です！(笑)。**ミヤモト家具が発信する、ほぼ全てのコンテンツを拝見する中で、**結局は本物が良いのだろうな…と、感じたのだと思います。**

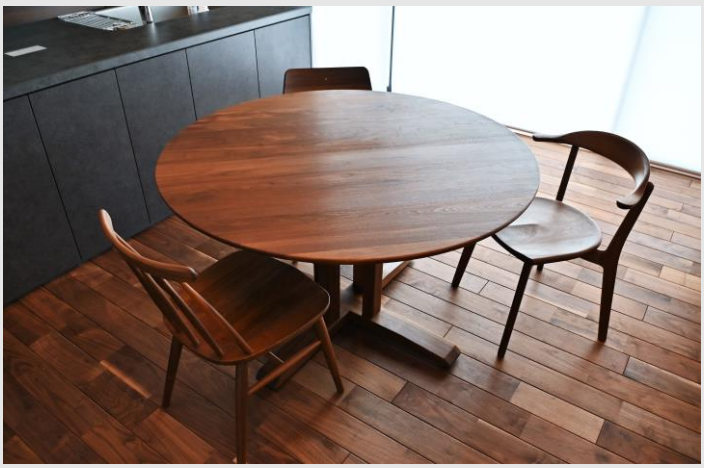

円卓のフォルムに合わせ、1脚1脚、デザインの異なる椅子を配置したダイニングシーン

家具から床まで、ウォールナット無垢材で統一された極上の空間

SOLID-02ソファの1番の特徴である、背面のデザインを活かしたリビングシーン

**③購入した製品の気に入った所は何処でしたでしょうか？**

A.　まずは円卓をいろいろと探し回っていました。と言うのも、自分達の求めているサイズや素材の物は、なかなか他社さんでは見当たらず。そんな中で円卓自体を、**自分達の希望に合わせ製作してくれるといったスタンスは、私達にとって大きな魅力でした！**椅子にしても好みの物が多すぎて選べなかったのですが、中村さんの提案で、**それぞれがそれぞれで、気に入った椅子を使っても良いのだという事を教えて頂き、納得できる物を選べました。**ソファは、無垢材を主張した背面のデザインや、「帆布」といったそもそもの素材の良さ。また、些細な事ですが、ルンバを通す為に高さを調整して頂いたり、**何でも自分達のライフスタイルに合わせ、色々と形を変えオーダー出来る所も、デザインや素材の良さは勿論ですが、気に入った要素の1つでした。**

## ④-1.他社の家具屋さんと比較し、ミヤモト家具 RENSEYの良かった所は何処でしたでしょうか？

A.　まず、中村さんが他人事じゃ無く、**購入した後のメンテナンスの事であるとか、自分達が永く安心して使えるように、先の事までしっかりと考えてくれた事です。**それと、**他の社員さんの対応を見ても、ミヤモト家具が好きなのだろうなぁ～と言うのが、どことなく伝わりました。**この辺りは他の家具屋さんでは無い所だと思いますし、先程も話した通り、**ひとつひとつの商品も、そこから詳細にオーダー出来るといった所なんかは、私達に「選ぶ楽しみ」を教えてくれました。他社では出来ない事だと感じます。**

サイドテーブルを挟み込んだカウチスタイルのソファに、真円のウールラグをプラス

円卓に似合う椅子を、ご家族の皆さま、それぞれでチョイス。高度な加工技術が垣間見れる

絶妙な配色と、家電すらもデザインの1つにした、奥様こだわりのキッチンスペース。

## ④-2.他社の家具屋さんと比較し、ミヤモト家具 RENSEYの良かった所は何処でしたでしょうか？

A.　それに、**配送ひとつとっても、他の家具屋さんでは別の部隊が行くと説明されましたが、それも動画を拝見し、この配送部の方々に運んで来て貰いたいと思いました。**家を建てる時も同じですが、**ミヤモト家具の社員だけで、取り付けから配送も、全て一貫してやっているという所にも惹かれましたし、家具を自分達でプロダクトしているからなのか？ひとつ1つに商品の良さだけでは無い、想いの様な物を感じました。使い込んでいく楽しみがイメージできたんです！**

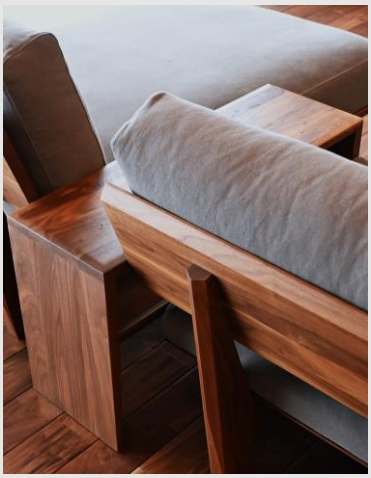

左：真鍮が持つ腐食性を利用し発色させる、伝統技術を用いた時計
右：総無垢材のオイル仕上げで且つ、収納も可能にしたサイドテーブル

山市さま。我々に勇気を頂ける御言葉の数々に、報われたような気持ちです！
お2人の幸せを、社員一同、心よりお祈りしております！

## ⑤最後に、担当させて頂いた中村はじめ、ミヤモト家具に対してメッセージがありましたらお聞かせ下さい！

A.　まずRENSEYにしてもSOLIDにしても、凄く綺麗です！**それに何より、個人で無く、チームになっていると言うか…ホントに中村さんはじめ販売する人も、職人さんも、先程来た配送の方1人とっても、1つのチームとなって、良い物を提供して下さっているのが分かる。向かっている先が、どの方も一緒なんでしょうね！まさに、皆さんの情熱が自分達に伝わりました！社長さんとスタッフさんの関係性も素敵だなって思います。こういう関係性があるから、全体として想いの部分が伝わっているのだと思います。最後にひとこと言わせて下さい…「情熱は更に加速する！笑」。私達の想いも形にして頂き、本当に有難うございました！**